

チーム名 又は 団体名	ふりがな -----	( )内もご記入ください。 <input type="checkbox"/> 学校(学校名 ) <input type="checkbox"/> 会社(業種 ) <input type="checkbox"/> サークル
お申し込み 代表者名	ふりがな -----	
住所	〒	
TEL	自宅TEL ( ) - 携帯 ( ) -	見積書・デザイン確認書送付先 PCメール(必須) ( ) 様宛 @

**お届け先** ※上記以外のお届けをご希望の場合はご記入ください。

住所	〒	お名前	TEL ( ) -
----	---	-----	-----------

**ご使用日** ※納期はデザイン決定よりおよそ30日後になります。

ご使用日	月 日 ( )	ご使用目的	公式戦に使用 <input type="checkbox"/> する <input type="checkbox"/> しない
------	---------	-------	--

**ご注文内容**

※あてはまるへを入れてください。

<input type="checkbox"/> 新規	<input type="checkbox"/> 追加(前回と同じデザインで番号・ネームの変更)	前回の注文	年 月 頃	※わかる範囲で結構です
-----------------------------	--	-------	-------	-------------

◆ユニフォームご注文方法(P.2)のSTEP1~STEP10に添ってご記入ください。

**STEP 1**  フルオーダー or  セミオーダー

※サイズはP.13をご参照の上、枚数をご記入ください。

STEP 2 ウェア	Aライン			スタンダード					合計
	Girls-S	Girls-M	Girls-L	S	M	L	XL	XXL	
シャツ									
パンツ									

ストッキング	22cm~24cm	25cm~27cm	27cm~29cm	合計

合計枚数内訳	
3点セット(シャツ・パンツ・ストッキング)	点
2点セット(シャツ・パンツ)	点
シャツのみ	点
パンツのみ	点
ストッキングのみ	点

インナーウェア ※P.14をご参照ください。

ウェア名	品番	カラー	S	M	L	LL	3L	小計
								合計

**フルオーダーをご注文の場合**▶ 別紙デザインスペースへご記入ください。

**セミオーダーをご注文の場合**▶ セミオーダー記入欄(右頁)へご記入ください。

お見積依頼書の FAXは24時間受付	<b>FAX 043-310-0015</b>	FAX送信後は、 お手数ですが到着確認の お電話をお願い致します。
-----------------------	-------------------------	---

## セミオーダー記入欄

### STEP 3 ●デザインタイプを選ぶ

▶バリエーションの中からお選びの方

DESIGN TYPE

color-A color-B color-C

STEP 5

へお進みください

### STEP 4 ●ウェアカラーを選ぶ ※カラー名をご記入ください。カラーはP.11をご参照ください。

ウェアカラーA

ウェアカラーB

ウェアカラーC

ウェアカラーD

※共通カラー部分は全て共通で変更されます。

### STEP 5 ●チーム名について

チーム名スペル

位置

カラー

書体

チーム名A

胸

チーム名B

パンツ\*1

PN-

\*1:パンツに入れる場合はチーム名又は個人名のどちらかになります。

### STEP 6 ●個人名について

個人名スペルは裏面の  
個人明細へご記入ください。

位置

カラー

書体

個人名A

背中

個人名B

パンツ\*1

PN-

\*1:パンツに入れる場合はチーム名又は個人名のどちらかになります。

### STEP 7 ●番号について

各番号は裏面の  
個人明細へご記入ください。

位置

カラー

書体

背中

胸

中央 or 右胸

パンツ

FRONT右 or FRONT左

PB-

背番号 PUENTEロゴ

有 or 無

### STEP 8 ●エンブレム(マークA位置限定)&マークについて

位置	有無	マーク番号	カラー				文字
マークA	<input type="checkbox"/> 有・ <input type="checkbox"/> 無	P	①	②	③	④	
マークB	<input type="checkbox"/> 有・ <input type="checkbox"/> 無	P	①	②	③	④	
マークC	<input type="checkbox"/> 有・ <input type="checkbox"/> 無	P	①	②	③	④	

### STEP 9 ●袖について ※袖にご希望の場合のみご記入ください。右図よりお選びください。

右袖

タイプ	TYPE-
文字	<input type="checkbox"/> チーム名 or <input type="checkbox"/> 個人名
文字カラー	
番号カラー	

左袖

タイプ	TYPE-
文字	<input type="checkbox"/> チーム名 or <input type="checkbox"/> 個人名
文字カラー	
番号カラー	

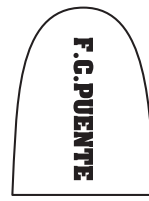

TYPE-1

チーム名or個人名

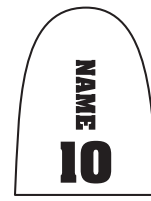

TYPE-2

チーム名or個人名

+番号



TYPE-3

番号

※文字・書体・各番号は胸・背中と同じになります。

### STEP 10 ●ストッキングをご注文の場合 ※P.13をご参照ください。

#### ●デザインタイプを選ぶ

リブ編み(無地)

ロゴ▶刺繍タイプ

リブ編み(ライン入)

ロゴ▶刺繍タイプ

平織り(無地)

ロゴ▶編み込みタイプ

平織り(ライン入)

ロゴ▶編み込みタイプ

#### ●カラーを選ぶ ※ライン入りの場合、ラインとロゴは共通カラーになります。

A ベース

B ロゴ  
ライン

エンブレム&マーク デザインスペース

ユニフォームオーダー用 個人明細 チーム名/お名前/番号 一覧

チーム名	
------	--

個人明細		ウェアサイズ		備考
個人名	番号	シャツ	パンツ	
合計	人	枚	枚	

# PUEN+E プエンテ プラクティス & アザーウェア 専用オーダーシート

チーム名 又は 団体名	ふりがな -----	( )内もご記入ください。 <input type="checkbox"/> 学校(学校名) ( ) <input type="checkbox"/> 会社(業種) ( ) <input type="checkbox"/> サークル
お申し込み 代表者名	ふりがな -----	
住所	〒	
TEL	自宅TEL ( ) - 携帯 ( ) -	見積書・デザイン確認書送付先 <input type="checkbox"/> FAX ( ) 様宛 - <input type="checkbox"/> PCメール ( ) 様宛 @

**お届け先** ※上記以外のお届けをご希望の場合はご記入ください。

住所	〒	お名前	TEL ( ) -
----	---	-----	-----------

**ご使用日** ※納期はデザイン決定よりおよそ14日後になります。

ご使用日	月 日 ( )
------	---------

## ご注文内容

プラクティス & アザーウェア									
※ウェアごとの枚数をご記入ください。(P.15-16参照)									
ウェア名	ウェアカラー	G-M	SS	S	M	L	LL	3L	小計
		150	160				XL	XXL	
合計									

## プラクティス & アザーウェア 個人明細 チーム名/お名前/番号 一覧

※ウェアごとの明細をご記入ください。(P.17参照)

チーム名 ※Dタイプのみ記入	:
----------------	---

ウェア名	ウェアカラー	ウェアサイズ	デザインタイプ	書体 ※Bタイプ/Cタイプ Dタイプのみ記入	個人番号 ※Bタイプ/Cタイプ Dタイプのみ記入	シートカラー	ネーム
			type-	PB-			
			type-	PB-			
			type-	PB-			
			type-	PB-			
			type-	PB-			
			type-	PB-			
			type-	PB-			
			type-	PB-			
			type-	PB-			
合計							枚

FRONT

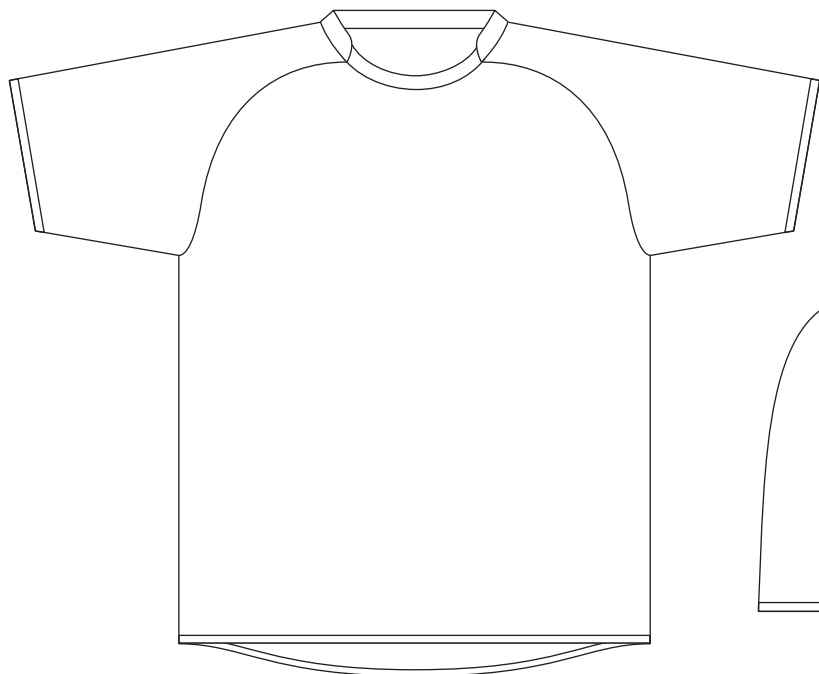

BACK

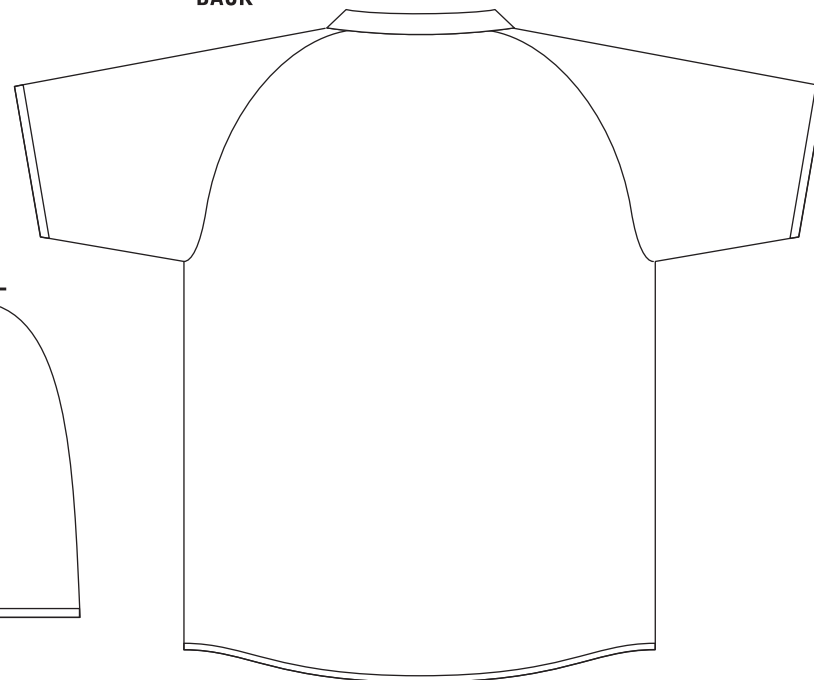

SIDE-R

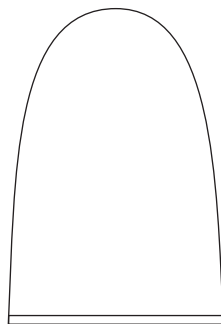

SIDE-L

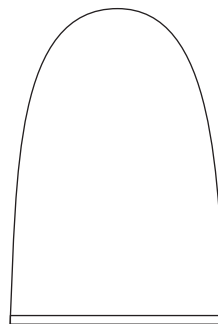

SIDE-R



SIDE-L

